

СОГЛАСОВАНО:

_____ 2016 г.

СОГЛАСОВАНО:

Директор ООО «Ришелье Шато» _____ г.

СМЕТНЫЙ РАСЧЕТ № 1
(локальная смета)

на устройство волейбольной площадки в ЖК «Ришелье Шато» по ул. Ялтинская 14
(наименование работ и затрат, наименование объекта)

Основание:

Сметная стоимость _____ **800,909** тыс. руб.

Сметная трудоемкость _____ **633,24** чел.час

Составлен(а) в текущих (прогнозных) ценах по состоянию на **01.01.2016**

№ пп	Шифр и номер позиции норматива	Наименование работ и затрат, единица измерения	Количество	Стоимость единицы, руб.			Общая стоимость, руб.				Затраты труда рабочих, чел.-ч, не занятых обслуживанием	
				всего	эксплуатации в т.ч. оплаты труда	материалы	Всего	оплаты труда	эксплуатации в т.ч. оплаты труда	материалы	на единицу	всего
1	ТЕР01-02-055-03	Разработка грунта вручную в траншеях глубиной до 2м без креплений с откосами и срезка растительного слоя(прим.) Ед.изм 100м.куб. ОЗП=3,8	0,0984	7912,4	0	0	778,58	778,58	0	0	154	15,15
				7912,4	0				0			
2	ТЕР06-01-001-22	Устройство ленточных фундаментов железобетонных при ширине по верху до 1000 мм. Ед.изм 100м.куб.	0,0738	115117,72	3789,59	107799,95	8495,69	260,38	279,67	7955,64	446,04	32,92
				3528,18	339,77				25,08			
3	Цена- поставщ.	Арматура АIII D14 Ед. изм: м	300	-	-	7,5	-	-	-	2250,00	-	-
4	Цена- поставщ.	Брус 50x50 мм Ед. изм. М	100	-	-	6,5	-	-	-	650,00	-	-
5	Цена- поставщ.	OSB 10мм Ед изм: шт	20	-	-	125	-	-	-	2500,00	-	-
6	ТЕР06-01-015-07	Установка закладных деталей весом до 4 кг.(прим.). Ед.изм: т.	0,242	9126,74	35,14	7609,34	2208,67	423,05	8,504	1841,46	215,82	52,23
				1748,14	1,78				0,431			

1	2	3	4	5	6	7	8	9	10	11	12	13
7	Цена- поставщ.	Квадратная труба (100x100x3)для закладных Ед изм: м	12	-	-	75,3	-	-	-	903,60	-	-
8	ТЕР01-02-061-03	Засыпка вручную траншей, пазух, котлованов и ям. Ед.изм 100м.куб.ОЗП=3,8	0,0394	3080,66	0	0	121,38	121,38	0,000	0,00	121	4,77
				3080,66	0				0,000			
9	ТЕР11-01-002-04	Устройство подстилающих слоев щебеночных (10 см)Ед.изм 1м.куб	12,8	297,49	50,85	217,14	3807,87	377,60	650,880	2779,39	3,73	47,74
				29,5	4,85				62,080			
10	ТЕР06-01-001-16	Устройство фундаментных плит железобетонных, плоских.(13 см) Ед.изм 100м.куб	0,14	115041,22	2560,96	110801,04	16105,77	235,09	358,534	15512,15	598,26	83,76
				1679,22	322,53				45,154			
11	Цена- поставщ.	Сетка дорожная (100x100x4)Ед изм: шт	85	-	-	29,5	-	-	-	2507,50	-	-
12	ТЕРм38-01-003-04	Изготовление металлических решетчатых конструкций Ед.изм: 1т констр.	1,817	-	-	-	1872,96	1872,96	-	-	120	218,04
				1030,8	-				-			
13	ТЕР09-03-040	Монтаж защитных ограждений Ед.изм: 1т	1,817	1093,79	65,24	282,72	1987,42	1355,17	118,541	513,70	94,29	171,32
				745,83	1,42				2,580			
14	Цена- поставщ.	Стальной профиль 3пс СВ(80x80x3мм). Ед.изм м.п.	72	-	-	53,3	-	-	-	3837,60	-	-
15	Цена- поставщ.	*Стальной профиль 3пс СВ(60x60x2мм). Ед.изм м.п.	36	-	-	27,8	-	-	-	1000,80	-	-
16	Цена- поставщ.	Стальной профиль 3пс СВ(15x15x2мм). Ед.изм м.п.	918	-	-	5,2	-	-	-	4773,60	-	-
17	Цена- поставщ.	Стальная полоса 3пс СВ(30x5мм). Ед.изм м.п.	324	-	-	6,8	-	-	-	2203,20	-	-
18	ТЕР13-03-001	Огрунтовка металлических поверхностей грунтовкой ХС-068 Ед.изм 100м.кв	1,09	470,51	10,37	421,84	512,86	41,75	11,303	459,81	3,92	4,27
				38,3	0,09				0,098			
19	ТЕР13-03-004-01	Окраска металлических огрунтованных поверхностей эмалью ХС-436 Ед.изм 100м.кв	1,09	781,75	16,94	742,29	852,11	24,55	18,465	809,10	2,78	3,03
				22,52	0,09				0,098			
20	Цена- поставщ.	Устройство покрытия безшовного из резиновой крошки толщиной 15мм Ед.изм 1м.кв	128	261,9	0	0	33523,20	33523,20	0,000	0,00	0	0,00
				261,9	0				0,000			
21	Цена- поставщ.	Волейбольная сетка Ед.изм 1шт.	1	0	0	750	0,00	0,00	0,000	750,00	0	0,00
				0	0				0,000			

1	2	3	4	5	6	7	8	9	10	11	12	13
22	Цена- поставщ.	Щит с кольцом. Ед.изм 1шт.	2	-	-	2500	-	-	-	5000,00	-	-
23	Цена- поставщ.	Аренда автобетононасоса Ед изм: ч	3	-	1300	-	3900,00	-	-	-	-	-
24	Цена- поставщ.	Сетка нейлоновая. Ед. изм: 1м.кв.	96	-	32	-	3072,00	-	-	-	-	-
Итого прямые затраты по смете в ценах 2001г.							98124,29	5490,51				
Итого прямые затраты по смете с учетом индекса минрегиона к итогам к=6,11(ОЗП=17,3)							599539,437	94985,8064				
6,11			17,3									
Накладные расходы (связанные с организацией, обслуживанием и управлением производства) 112% от ФОТ							106384,103	1,12				
ВСЕГО по смете							800909					

Составил:



Куликов Д.Ю.

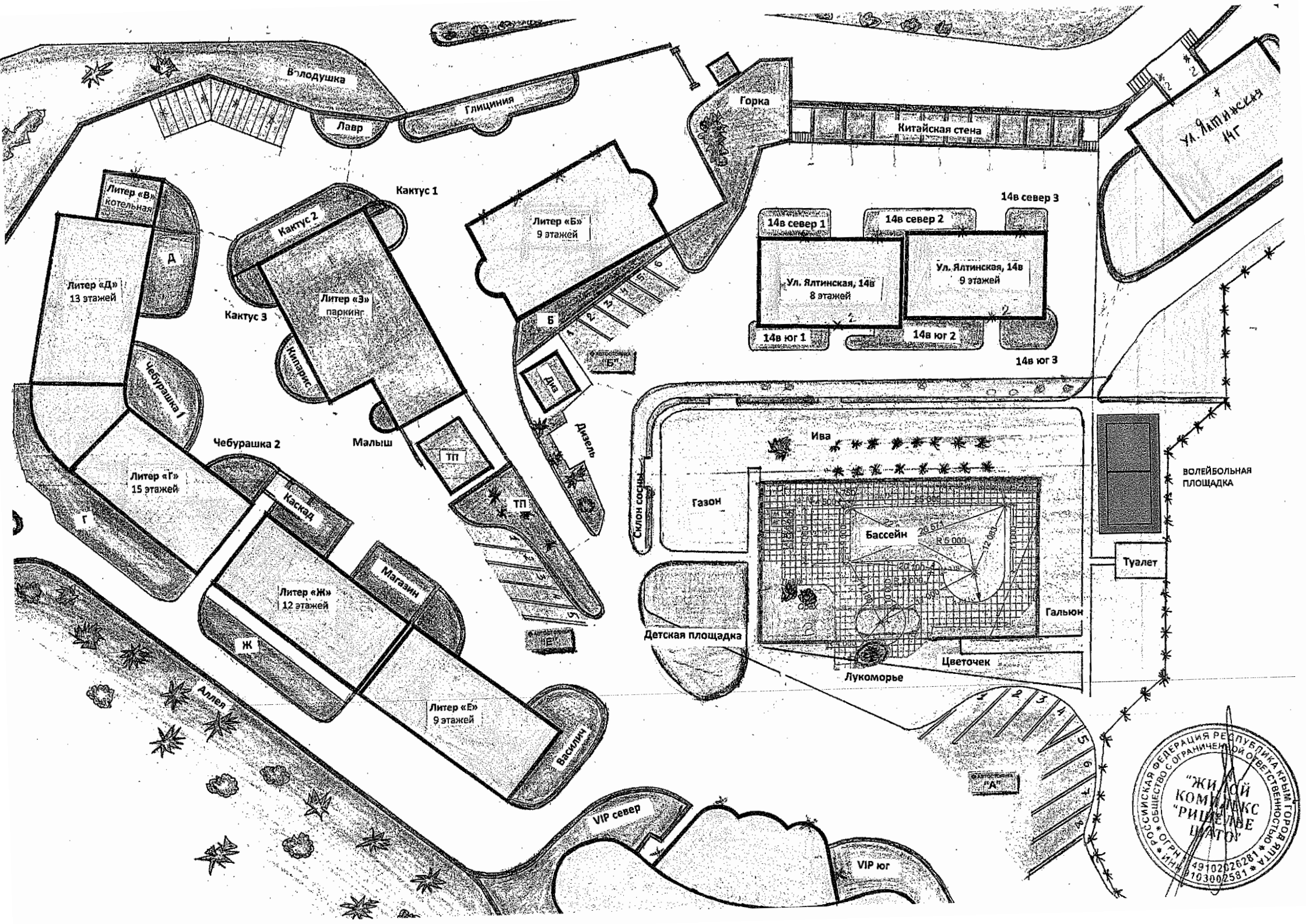

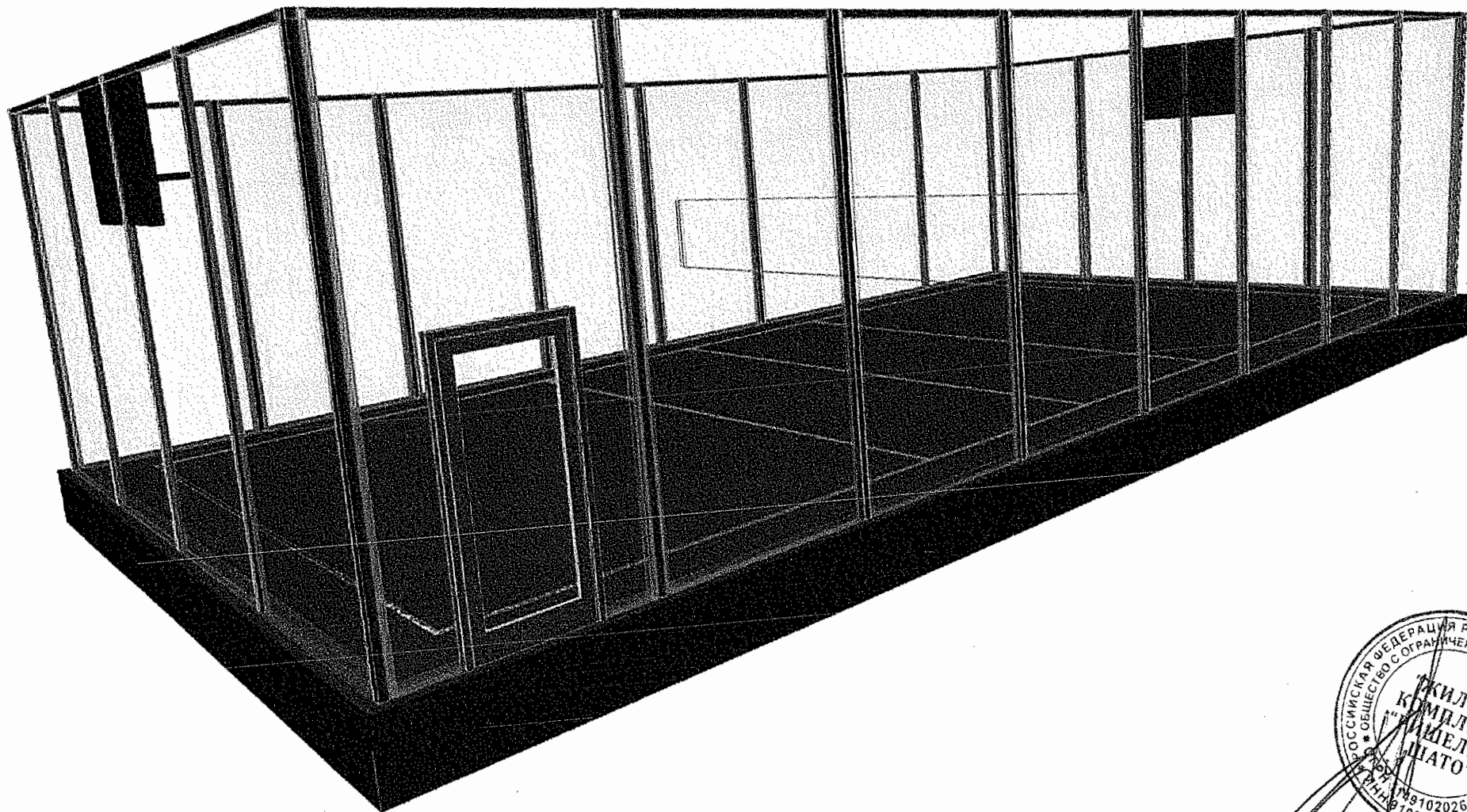

Разработчик: Куликов Д.Ю. [Signature]

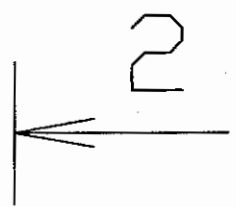

План волейбольной площадки

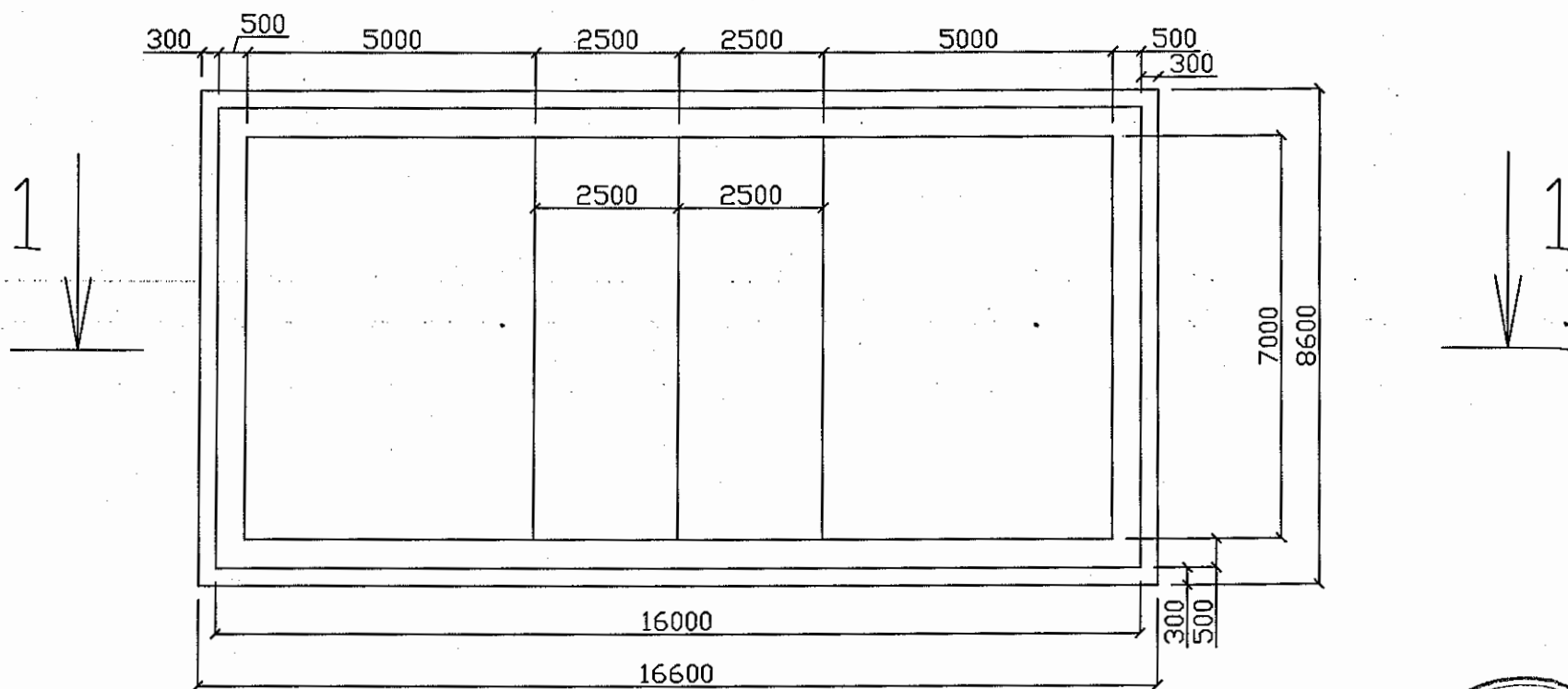

Составил: Кущиков Д.Ю. *CS*



Разрез 1-1

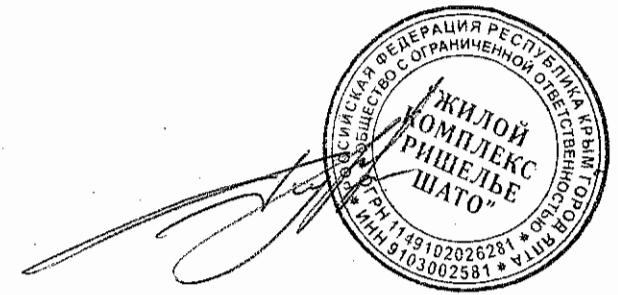
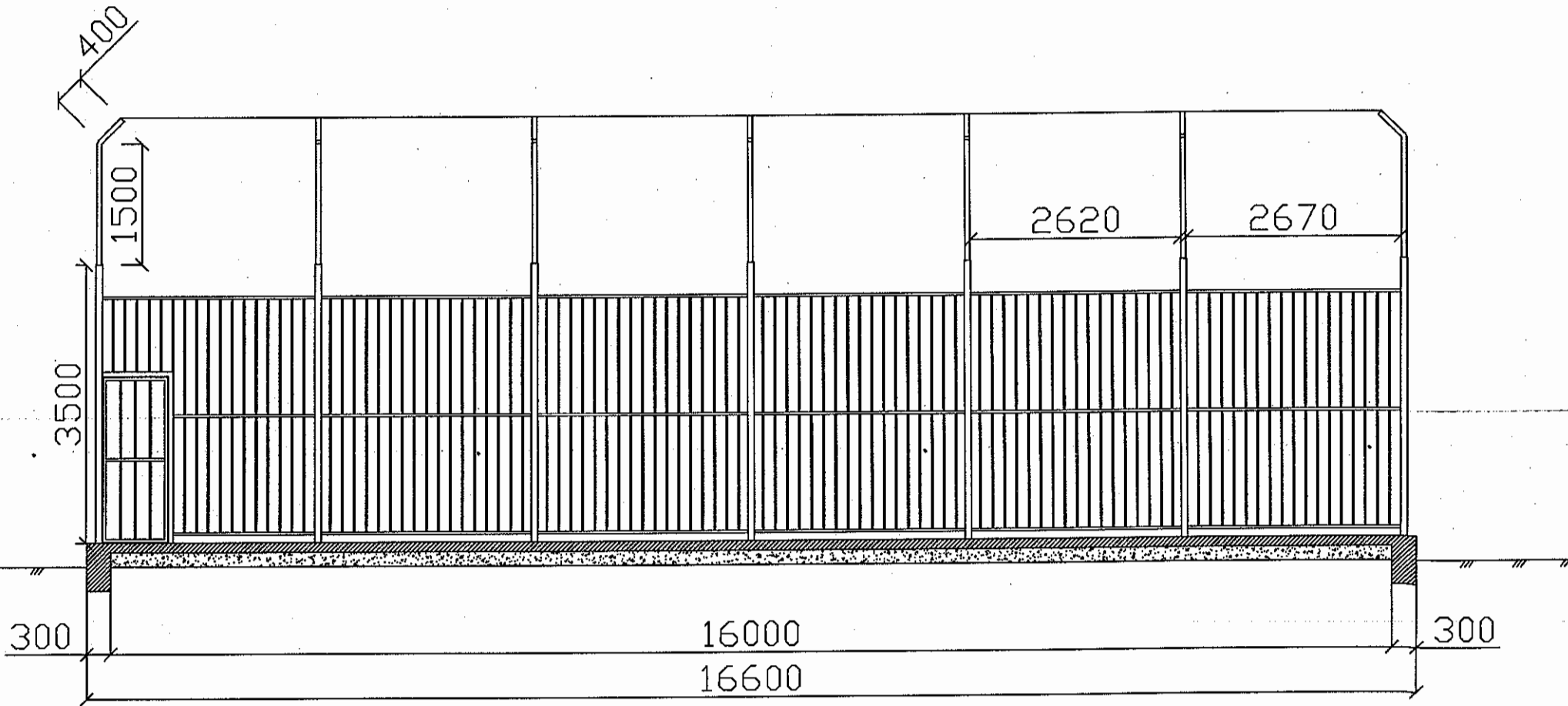

Составил: Ю. И. Ковалев Д. Ю. К. П. Д.

Разрез 2-2

Узел 1

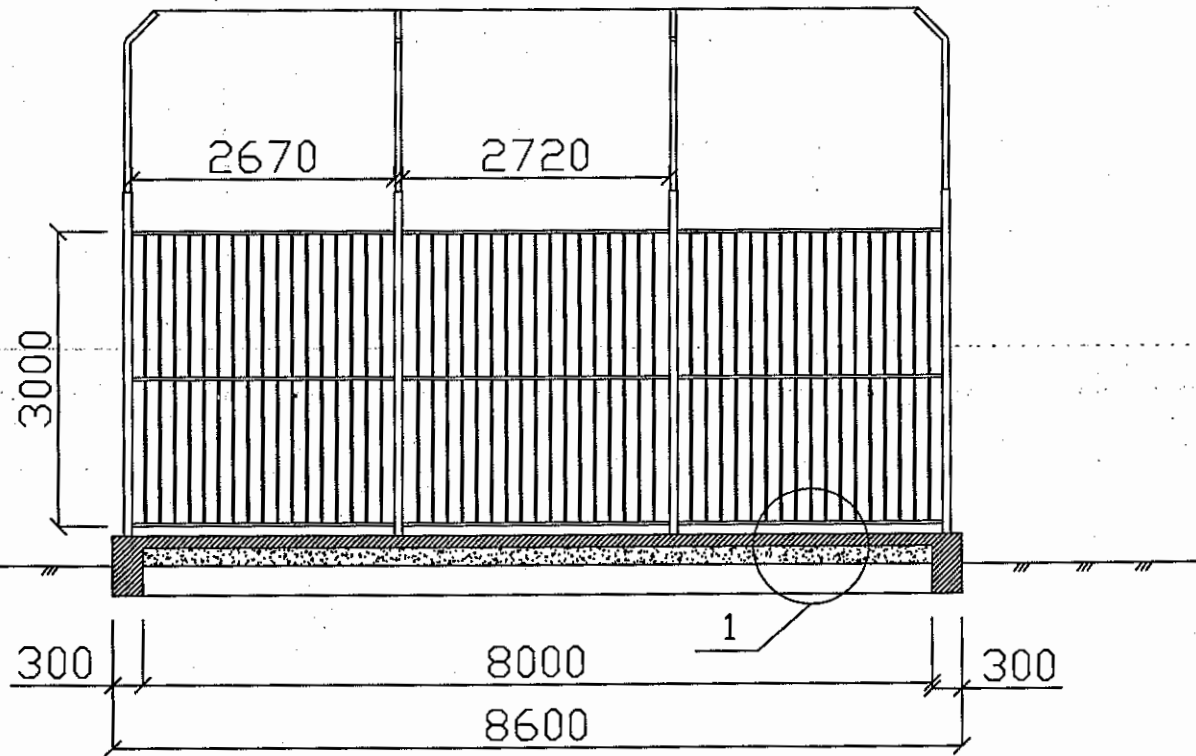

Резиновое покрытие 15мм
Бетон 130мм
Щебень 100мм
Грунт

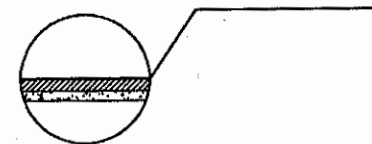

Проектировщик: [Signature] Р.И.О. [Signature]

